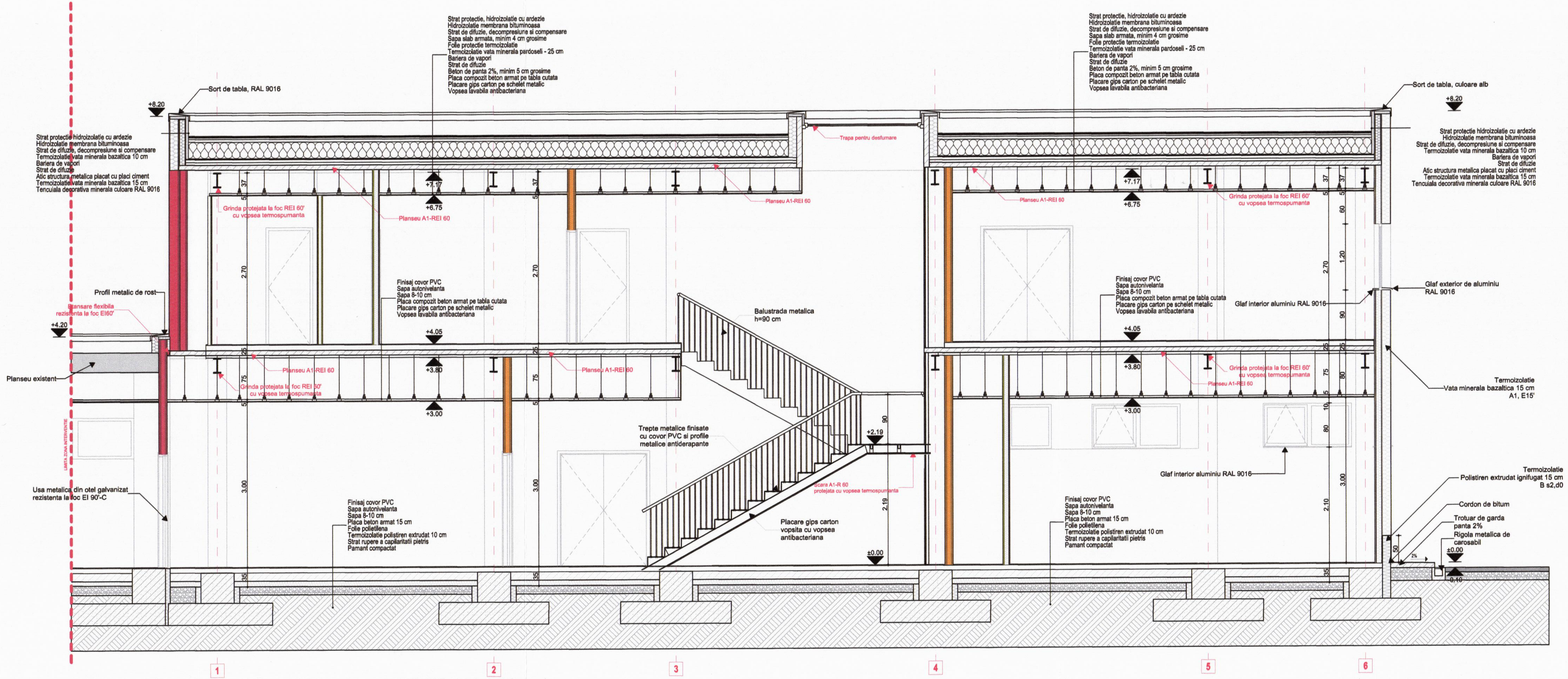
Sort de tabla, RAL 9016
+8.20
Strat protectie hidroizolatie cu ardezie
Hidroizolatie membrana bituminoasa
Strat de difuzie, decompresiune si compensare
Termoizolatie vata minerala bazaltica 10 cm
Bariera de vapori
Strat de difuzie
Atic structura metalica placat cu placi ciment
Termoizolatie vata minerala bazaltica 15 cm
Tencuiala decorativa minerala culoare RAL 9016
Profil metalic de rost
Etansare flexibila rezistenta la foc EI60'
+4.20
Planseu existent
LIMITA ZONA INTERVENTIE
Usa metalica din otel galvanizat rezistenta la foc EI 90'-C
Strat protectie, hidroizolatie cu ardezie
Hidroizolatie membrana bituminoasa
Strat de difuzie, decompresiune si compensare
Sapa slab armata, minim 4 cm grosime
Folie protectie termoizolatie
Termoizolatie vata minerala pardoseli - 25 cm
Bariera de vapori
Strat de difuzie
Beton de panta 2%, minim 5 cm grosime
Placa compozit beton armat pe tabla cutata
Placare gips carton pe schelet metalic
Vopsea lavabila antibacteriana
Grinda protejata la foc REI 60' cu vopsea termospumanta
Planseu A1-REI 60
+7.17
+6.75
37
5
2.70
Finisaj covor PVC
Sapa autonivelanta
Sapa 8-10 cm
Placa compozit beton armat pe tabla cutata
Placare gips carton pe schelet metalic
Vopsea lavabila antibacteriana
+4.05
+3.80
+3.00
25
75
3.00
35
Finisaj covor PVC
Sapa autonivelanta
Sapa 8-10 cm
Placa beton armat 15 cm
Folie polietilena
Termoizolatie polistiren extrudat 10 cm
Strat rupere a capilaritatii pietris
Pamant compactat
Trapa pentru desfumare
Balustrada metalica h=90 cm
Trepte metalice finisate cu covor PVC si profile metalice antiderapante
Scara A1-R 60 protejata cu vopsea termospumanta
Placare gips carton vopsita cu vopsea antibacteriana
+2.19
90
2.19
±0.00
Sort de tabla, culoare alb
Strat protectie hidroizolatie cu ardezie
Hidroizolatie membrana bituminoasa
Strat de difuzie, decompresiune si compensare
Termoizolatie vata minerala bazaltica 10 cm
Bariera de vapori
Strat de difuzie
Atic structura metalica placat cu placi ciment
Termoizolatie vata minerala bazaltica 15 cm
Tencuiala decorativa minerala culoare RAL 9016
60
1.20
Glaf exterior de aluminiu RAL 9016
Glaf interior aluminiu RAL 9016
80
10
2.10
Termoizolatie Vata minerala bazaltica 15 cm A1, E15'
Termoizolatie Polistiren extrudat ignifugat 15 cm B s2,d0
Cordon de bitum
Trotuar de garda panta 2%
Rigola metalica de carosabil
50
2%
0.10
1
2
3
4
5
6

Nota: Stalpii metalici vor fi protejati la foc prin placare si vor asigura R 150', stalpii si diafragmele din beton armat vor asigura R 150'. Grinzile si contravantuirile din metal vor fi protejate prin produse intumescente sau prin placare si vor asigura R 60'. Niciun element structural metalic nu va fi lasat aparent, fiind placat direct sau ascuns in tavanul suspendat

ACEST PROIECT ESTE UN PROIECT DIRECTOR. PROIECTAREA TEHNOLOGICA VA FI REALIZATA DE CATRE FURNIZOR / EXECUTANT SI VA FI SUPUSA APROBARII PROIECTANTULUI GENERAL SAU DE SPECIALITATE

LEGENDA - ELEMENTE CONSTRUCTIVE

▨		Element din beton armat
▨		Perete din zidarie
▨		Perete din zidarie
34	PE01	Perete exterior din gips carton si placi de ciment, rezistent la foc EI 180' termoizolat cu vata minerala bazaltica 15 cm
30	PE02	Perete exterior din gips carton si placi de ciment, termoizolat cu vata minerala bazaltica 15 cm
5	PS01	Placare stalpi R 150'
15	PG01	Perete din gips carton EI 180'
15	PG02	Perete din gips carton EI 150'
15	PG03	Perete din gips carton EI 90'
12.5	PG04	Perete din gips carton EI 60'
12.5	PG05	Perete din gips carton carton normal (rezistent la umezeala la grupuri sanitare)
10	PG06	Perete din gips carton carton normal fara vata (rezistent la umezeala la grupuri sanitare)
7.5	P01	Placare din gips carton normal (rezistent la umezeala la grupuri sanitare)
7.5	P02	Placare din gips carton normal (rezistent la umezeala la grupuri sanitare)
	PP01	Placare cu gips-carton placat cu plumb
■		Etansare rost rezistenta la foc conform SSI
🟩		Profil de rost orizontal pentru spital
▨		Profil de rost pentru trecere facila targa
—		Profil pentru protectie targa

NOTA: Peretii din gips-carton vor contine vata minerala bazaltica, conform simbolului ☐

CATEGORIA DE IMPORTANTA: A
CLASA DE IMPORTANTA: I
GRAD DE REZISTENTA LA FOC: I
RISC MIC DE INCENDIU

BERBENIȚĂ S. MARȚIAN
NR 604

ORDINUL ARHITECTILOR DIN ROMÂNIA
4742
Eugen BĂNUȚĂ
Arhitect cu drept de semnătură

GH. CONSTANTIN

PROIECTANT GENERAL: ASOCIEREA	BENEFICIAR:
BAU STARK S.R.L. Str. Rudeni, Nr. 38, Chitila, Jud. Ilfov Tel: 0749 998 670, 021 320 49 45 e-mail: office@baustark.ro Reg.Com.: J23/144/19/01/2016 CUI: RO 30917324	JUDETUL ARGES - SPITALUL DE URGENTA PITESTI
MINIMED SOLUTIONS S.R.L. Calea Giulesti, Nr. 23, Sector 6, Bucuresti Tel: 021.539.35.16 Reg.Com.: J40/1276/2008 CUI: RO 23144897	DENUMIRE PROIECT:
PROFESSIONAL TECH CONSTRUCT DESIGN S.R.L. (FOSTA HOSPITAL PROJECT & CONSULTING S.R.L.) Soseaua Dudesti - Pantelimon, Nr. 44, Sector 3 Tel: 021.348.67.72 Reg.Com.: J40/4448/2006 CUI: RO 18466010	EXTINDERE SI DOTARE SPATII DE URGENTA SI AMENAJARI INCINTA SPITALUL JUDETEAN DE URGENTA PITESTI
HOSPITAL TECHNICAL SOLUTIONS S.R.L. Soseaua Dudesti - Pantelimon, Nr. 44, Sector 3 Tel: 037.203.24.85 Reg.Com.: J40/6134/2018 CUI: RO 39292806	ADRESA PROIECT: ALEEA SPITALULUI NR. 36, PITESTI

PROIECTANT DE SPECIALITATE ARHITECTURA:			TITLUL PLANSEI:				PROIECT NR. BSTK186
BAU STARK	BAU STARK S.R.L. Str. Rudeni, Nr. 38, Chitila, Jud. Ilfov Tel: 0749 998 670, 021 320 49 45 e-mail: office@baustark.ro Reg.Com.: J23/144/19/01/2016 CUI: RO 30917324		SECTIUNE S2 - PROPUS				FAZA PT / DE
	NUME	SEMNATURA					SPECIALITATEA ARHITECTURA
SEF DE PROIECT	Arh. Eugen Banuta		SCARA	DATA	REVIZIA	PLANSA	
PROIECTAT	Arh. Lavinia Constantin						
PROIECTAT/DESENAT	Arh. Stefan Epure		1:50	2021	01	1	A-09

BAU STARK S.R.L.
PROIECTARE